

AH ARMEHANDBOK

MARINEN 1969
SERIE 5a –
CENTRALA FÖRBAND



UNDER ARBETE



WWW.ARMEHANDBOK.SE

SERIE 5a
Version 1.0

Denna sida är medvetet lämnad tom

MARINEN 1969
SERIE 5a –
CENTRALA FÖRBAND

Förord

Denna del behandlar mobiliseringstabell M, serie 5 vilket omfattar centrala förband 1969.

/Jan Sjöberg Uppsala 2022

INFORMATION

Detta dokument är fortfarande under bearbetning.

/Jan Sjöberg Uppsala 2022



Marinens Emblem



Flottans Emblem/Kustartilleriets Emblem

Källmaterial/Information

I.

Huvudkällor

Ia) Marinstaben – Sektion 3

- Mobiliseringstabell M – Giltig fr o m 1969-07-01
- Serie 5 – Underhålls- samt basförband

Mobiliseringstabell M 1969

Serie 5

540 sidor

Ib) Krigsarkivet

- Marinstaben – Sektion 3
- Marinstaben – Sektion 4
- Örlogsbas Syd
- Örlogsbas Väst
- Örlogsbas Ost
- Örlogsbas Nedre Norrlandskusten
- Marinkommando Gotland (MKG)

Ic) Bilder

- Bildägare/Copyright/källa anges vid varje bild

Id) Övriga/Övrigt/Noter

- Annan källa/arkiv/person anges inom notförteckning markerat med *X

II. Upphovsrätt

- Information om upphovsrätt och ansvarsförhållande
 - *Detta dokument skyddas av svensk upphovsrätt och får inte utan tillstånd kopieras, varken helt eller delvis.
 - *Material inom detta dokument (bilder, text, grafik och fotografier) får inte kopieras utan uttryckligt tillstånd från armehandbok.se.
 - *Armehandbok.se ansvarar inte för eventuella tekniska, typografiska eller faktafel som uppstår.
 - *Armehandbok.se ansvarar inte för direkta eller indirekta skador som uppstår genom användning av den information som tillhandahålls genom denna skrift.
 - *Armehandbok.se ansvarar inte för direkta eller indirekta skador som uppstår genom användning av denna skrift.
 - *Innehållet i denna skrift uppdateras kontinuerligt och ändringar kan ske utan att detta meddelas.
 - *Ändringar avseende villkoren för användning av denna skrift kan komma att införas utan förvarning och användandet av skriften i sig betraktas som ett godkännande av vid var tid gällande villkor.
 - *Kontaktinformation, besök hemsidan ”www.armehandbok.se”.

© Jan Sjöberg Uppsala 2022

III.

Organisationsöversikter samt Kartbilder

- Organisationsöversikter är utförda i programmet ”RFFlow” och har ”**Inte**” strikt följt någon officiell militärt reglementerad mall för dessa.

Alla organisationsöversikter är individuellt utförda med symbol/text och dess betydelse går att utläsa i texten utan någon mall eller tabell till hjälp.
- Kartbilder är utförda i programmet ” [Military Map - Plan your Mission](#)” och har ”**Inte**” strikt följt någon officiell militärt reglementerad mall för dessa.

IV.

Hemligt och annan känslig information

- Statsmakten har påtagligt de senaste åren skärpt kraven på vad som fortfarande måste vara hemligt med nu rådande omvärldssituation. Mobiliseringstabell – M från 1969 är maskad från känsliga uppgifter och det medför ett stort merarbete för arkivpersonalen då dessa måste innan beställaren får tillgång kopiera allt material, maskera och sen skriva ut materialet på nytt och samla detta i en egen kartong för visning i läsesal på nya krigsarkivet. Huvudfokus kommer att ligga på organisation av förbanden och om det är lämpligt kan viss övrig information tilläggas.

V.

Tack

- Stort tack går till krigsarkivets personal som under alla år jag har besökt arkivet alltid på bästa sätt hjälp och försett mig med intressant information och i synnerhet stort tack till 1.Arkivarie Ingrid Karlsson som hjälpte mig med mobiliseringstabell M.

VI. Ändringslogg

Datum	Aktivitet
2022-04-17	Skapande av grunddokument
2022-08-05	Färdigställande av version 1.0

VII. Flottans Grader

I mobiliseringstabell M anges efter varje befattning en 2-ställig kod som indikerar grad.

Grad	Befattning
Flaggmän	
01	Amiral ^{*1}
02	Viceamiral/Konteramiral
Regementsofficer	
03	Kommendör/Kommendör 1. Graden
04	Kommendörkapten 1. Graden
05	Kommendörkapten 2. Graden
Kompaniofficer	
06	Kapten
07	Löjtnant
08	Fänrik
Underofficer	
12	Förvaltare
13	Flaggunderofficer
14	Underofficer 2. Graden
Underbefäl	
23	Högbåtsman/Förste Högbåtsman
24	Furir
25	Vice Korpral/Korpral
Menig	
32	Menig/Sjöman ^{*2}
Övriga	
99	Civil krigsplacerad man/kvinna ^{*3}

***1:**

Graden Amiral (01) är förbehållen Hans Majestät Konungen Gustaf VI Adolf (1950-1973).

***2:**

I sammanställningen används inte denna kod. Om inget annat anges skall befattning förutsättas vara en menig soldat/sjöman. Det finns 2 olika nivåer på menig soldat:

- 2. Klass Sjöman
- 3. Klass Sjöman

***3:**

Denna befattning indikerar en krigsplacerad civil man/kvinna. Troligtvis innehar personen en liknande befattning i fredstid alternativt ur en frivilligorganisation typ Lottakåren.

VIII.

Förkortningar

Förkortning	Klartext	Förkortning	Klartext
Milo	Militärområde		
MKG	MilitärKommando Gotland		

IX. Innehållsförteckning

1. Marinens Krigsorganisation – Centrala Förband
2. Styrkesammanställning
3. Centrala Förband
 - 3a. Marinens Centralförråd – MCF
 - 3b. Marinförvaltningen – Örlogsbas NN – Specialgrupp
 - 3c. Marinförvaltningen – Örlogsbas NO – Specialgrupp
 - 3d. Marinförvaltningen – Örlogsbas O – Specialpluton
 - 3e. Marinförvaltningen – Örlogsbas S – Specialtropp
 - 3f. Marinförvaltningen – Örlogsbas V – Specialtropp
 - 3g. Marinförvaltningen – Kontrollgrupp MKBM
 - 3h. Marinförvaltningen – VT Motala
 - 3i. Marinförvaltningen – VM Huvudholmen
 - 3j. Marinförvaltningen – SUB Malmö
 - 3k. Marinförvaltningen – Marinens Kontrollkontor
4. Bilaga
 4. Flottans mobiliseringsorter

1.

Marinens Krigsorganisation – Översikt

1a. Centrala Förband

Marinens Centraförband – MCF
Marinens Kontrollkontor

Marinförvaltning

Örlogsbas NN – Specialgrupp MF

Örlogsbas NO – Specialgrupp MF

Örlogsbas O – Specialpluton MF

Örlogsbas S – Specialtropp MF

Örlogsbas V – Specialtropp MF

MF Kontrollgrupp MKBM

MF VT Motala

MF VM Huvudholmen

MF SUB Malmö

2.

Styrkesammanställning

Centrala Förband

Förband	Summa: ^{*1}
Marinens Central Förråd – MCF	83
Örlogsbas NN – Specialgrupp MF	15
Örlogsbas NO – Specialgrupp MF	15
Örlogsbas O – Specialpluton MF	57
Örlogsbas S – Specialtropp MF	37
Örlogsbas V – Specialtropp MF	27
MF Kontrollgrupp MKBM	7
MF VT Motala	3
MF VM Huvudholmen	11
MF SUB Malmö	7
Marinens Kontrollkontor	20
Summa:	282

Not

*1:

Ovanstående summeringar av personal innehåller inga personalreserver men dessa kan uppgå mellan 15-25% av organiseringsstyrkan.

Dessa reserver utgör av:

a) Mobiliseringsreserv

Vid mobilisering förväntas det uppstå vakanser av olika skäl och det finns en fördefinierad övertalighet av personal som inrycker till mobiliseringsplatsen. Efter slutförd mobilisering skickas överblivet antal soldater till depå och används som personalersättningsreserv. Skulle det vara en större personalbrist än tillgänglig mobiliseringsreserv får förbandschefen via ordinarie personalersättningsrutin begära ersättningspersonal ur depåförband.

b) Personalersättningsreserv

Den personal som inte är krigsplacerad i ett fältförband mobiliserar vid ett depåförband och användas som personalersättningsreserv vid förluster och avgångar. Vid behov sker även utbildning av personalen vid depån efter mobilisering.

3.

Centrala Förband

Karta 1 – Flottans huvudsakliga förband samt gränser

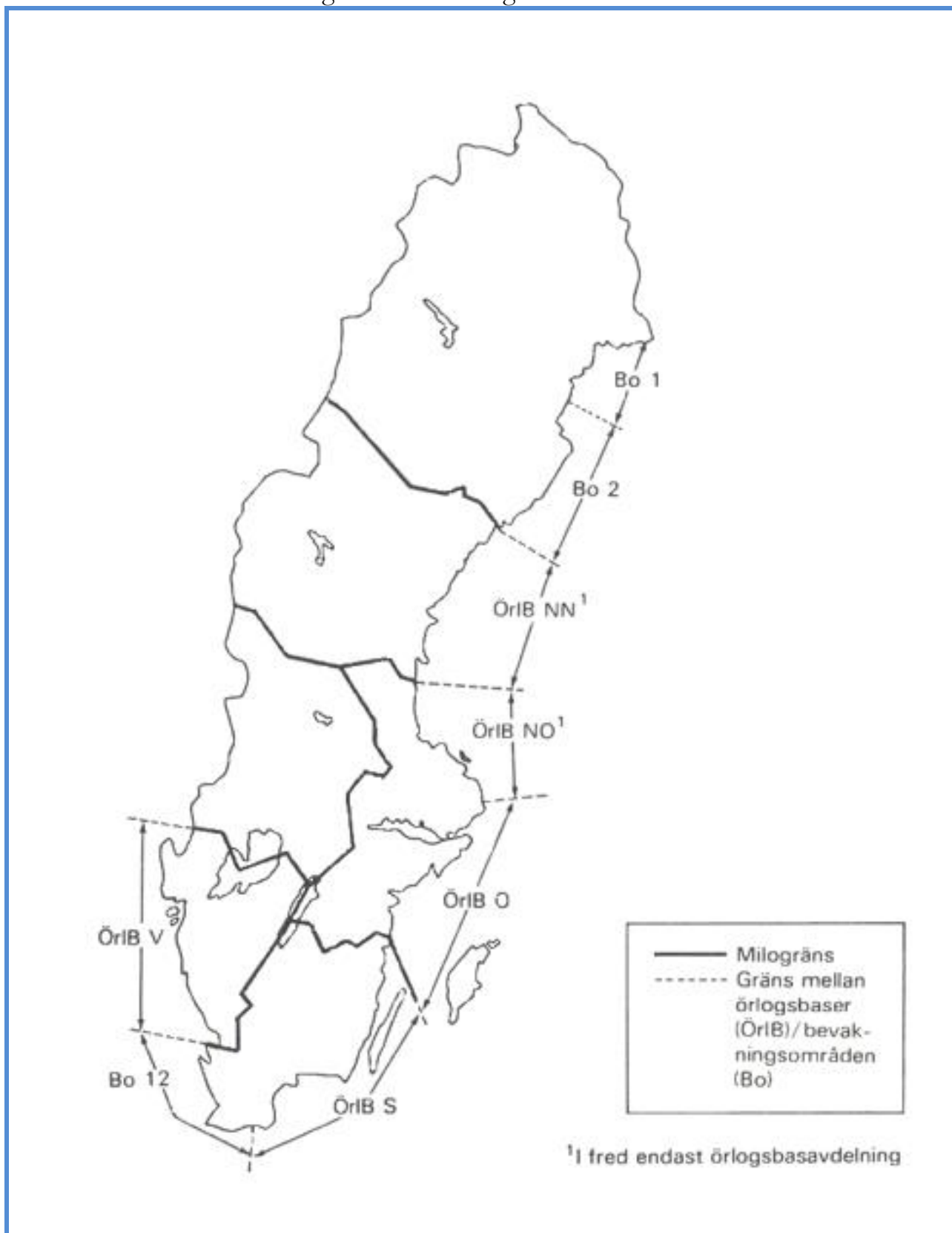

Not

***1:**
Inom Örlogsbas S, Kalmar Län (med Öland) finns även Bevakningsområde 9 (Bo9).

3a.

Marinens Centralförråd – MCF

Förband	Milo	Fo	Mob-plats	Pers	Anmärkning
Marinens Centralförråd – MCF	Ö	43	392		*1, *2, *3
- Förrådschef				2	
- Stabspluton				18	
- Förrådspluton				22	
- Transportpluton				13	
- Bevakningsgrupp				10	
- Koktrossgrupp				4	
- Sjukvårdsgrupp				2	
- ADB-Tropp				12	
Summa:				83	

Not

***1:**

Marinens Centralförråd är underställd/lyder under:

Förband
Marinstaben

***2:**

Mobiliseringsplats för personal, se även under kapitel 4a samt ***3:**

Nummer	Mobiliseringsplats 1
392	Eskilstuna

***3:**

Marinens Centralförråd mobiliseringsplats.

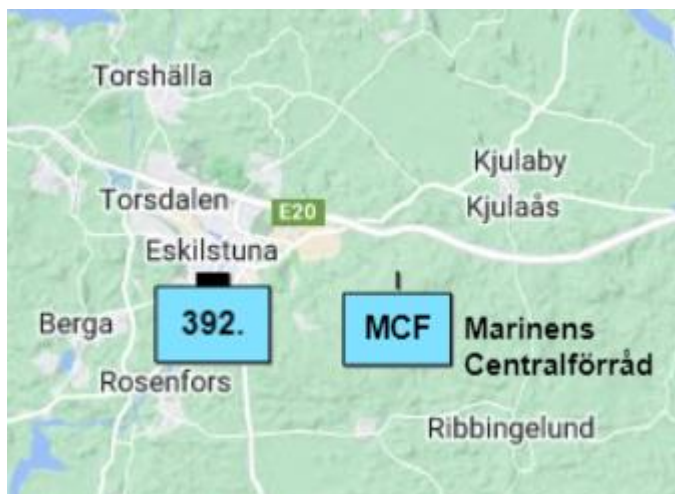

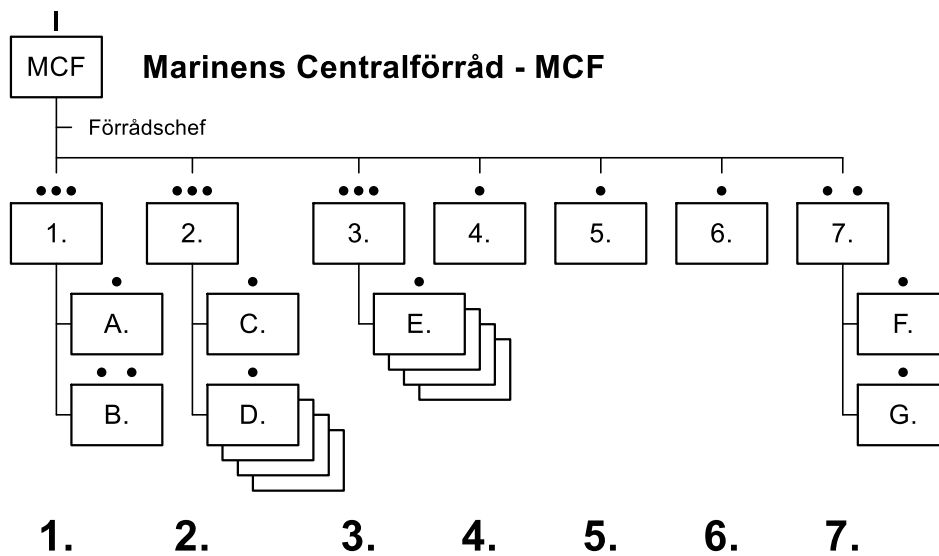

Marinens Centralförråd - MCF

- 1. Stabspluton
 - A. Expeditionsgrupp B. Sambandsgrupp
- 2. Förrådspluton
 - C. Kontrollgrupp D. 4st Förrådsgrupper 1-4
- 3. Transportpluton
 - E. 4st Transportgrupper 1-4
- 4. Bevakningsgrupp
- 5. Koktrossgrupp
- 6. Sjukvårdsgrupp
- 7. ADB-Tropp
 - F. Systemgrupp G. Produktionsgrupp

Marinens Centralförråd – MCF

- Förrådschef (99)
- Ingenjör till förfogande (99)

Stabspluton

- Plutonchef (99)
- Ställföreträdande Plutonchef (99)
- Tjänstgörande Underofficer (14) (tillika plutonchef/transportpluton)

Expeditionsgrupp

- Gruppchef (99)
- Ställföreträdande Gruppchef (99)
- 6st Kontorsbiträde (99)

Sambandsgrupp

- Gruppchef (14)
- 2st Kryptotekniker (14)
- 4st Växtelefonist

Förrådspluton

- Plutonchef (99)
- Ställföreträdande Plutonchef (99)

Kontrollgrupp

- 4st Avsynare (99)

4st Förrådsgrupp á (1 - 4)

- Gruppchef (99)
- 3st Förrådsman (99)

Transportpluton

- (Plutonchef tillika tjänstgörande Underofficer/Stabspluton)

- Ställföreträdande Plutonchef (23)

3st Transportgrupp á (1 - 2 samt 4)

- 2st Lastbilsförare

Transportgrupp 3

- 6st Lastbilsförare

Bevakningsgrupp

- Gruppchef (24)
- Ställföreträdande Gruppchef (25)
- 8st Kulsprutepistolsskytt

Koktrossgrupp

- Gruppchef (25)
- 2st Kock
- Hovmästare

Sjukvårdsgrupp

- Gruppchef (24)
- Sjukvårdare (25)

ADB-Tropp

- Troppchef (99)

Systemgrupp

- Gruppchef (99)
- 3st Byråintendent (99)
- Kontorsskrivare (99)

Produktionsgrupp

- Gruppchef (99)
- 2st Assistent (99)
- 3st Maskinoperatör (99)

3b. Örlogsbas NN – Specialgrupp MF

Förband	Milo	Fo	Mob-plats	Pers	Anmärkning
Örlogsbas NN – Specialgrupp MF	NN	23	155	15	*1, *2, *3
Summa:				15	

Not

***1:**

Örlogsbas NN Specialgrupp MF är underställd/lyder under:

Förband
Örlogsbas NN

***2:**

Mobiliseringsplats för personal, se även under kapitel 4a samt ***3:**

Nummer	Mobiliseringsplats 1
155	Ramvik

***3:**

Mobiliseringsplats för Örlogsbas NN – Specialgrupp MF.



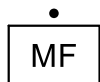

Örlogsbas NN - Specialgrupp MF

Örlogsbas NN – Specialgrupp MF ^{*1}

- 2st Ingenjör VAP (99)
- Ingenjör VAE (99)
- Ingenjör VT (99)
- Ingenjör VMM (99)
- Ingenjör VMR (99)
- Ingenjör VR (99)
- Ingenjör VRR (99)
- Ingenjör VRD (99)
- Ingenjör VRT (99)
- Ingenjör VRH (99)
- Ingenjör SFP (99)
- Ingenjör SUM (99)
- Ingenjör SM (99)
- Ingenjör SEM (99)

Not

***1:**

Har ej upphittat någon information i arkiv rörande förkortningen efter ingenjörens ansvar/system.

3c. Örlogsbas NO – Specialgrupp MF

Förband	Milo	Fo	Mob-plats	Pers	Anmärkning
Örlogsbas NO – Specialgrupp MF	Ö	78	390	15	*1, *2, *3
Summa:				15	

Not

***1:**

Örlogsbas NO – Specialgrupp MF är underställd/lyder under:

Förband
Örlogsbas NO

***2:**

Mobiliseringsplats för personal, se även under kapitel 4a samt ***3:**

Nummer	Mobiliseringsplats 1
390	Viksta

***3:**

Mobiliseringsplats för Örlogsbas NO – Specialgrupp MF.

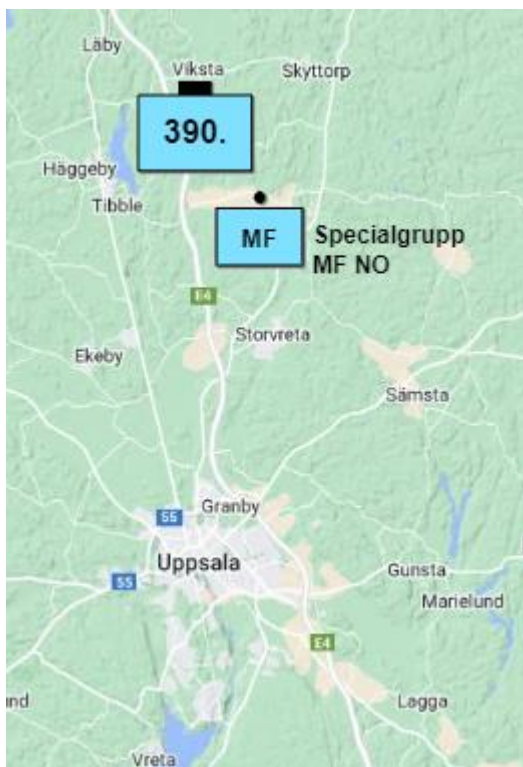

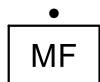

Örlogsbas NO - Specialgrupp MF

Örlogsbas NO – Specialgrupp MF ^{*1}

- 2st Ingenjör VAP (99)
- Ingenjör VAE (99)
- Ingenjör VT (99)
- Ingenjör VMM (99)
- Ingenjör VMS (99)
- Ingenjör VR (99)
- Ingenjör VRR (99)
- Ingenjör VRD (99)
- Ingenjör VRT (99)
- Ingenjör VRH (99)
- Ingenjör SFP (99)
- Ingenjör SUM (99)
- Ingenjör SM/MOT (99)
- Ingenjör SEM (99)

Not

***1:**

Har ej upphittat någon information i arkiv rörande förkortningen efter ingenjörens ansvar/system.

3d. Örlogsbas O – Specialpluton MF

Förband	Milo	Fo	Mob-plats	Pers	Anmärkning
Örlogsbas O – Specialpluton MF	O	44	322	57	*1, *2, *3
Summa:				57	

Not

***1:**

Örlogsbas O – Specialpluton MF är underställd/lyder under:

Förband
Örlogsbas O

***2:**

Mobiliseringsplats för personal, se även under kapitel 4a samt ***3:**

Nummer	Mobiliseringsplats 1
322	Skeppsholmen

***3:**

Mobiliseringsplats för Örlogsbas O – Specialpluton MF.





Örlogsbas O - Specialpluton MF

Örlogsbas O – Specialpluton MF

- 2st Ingenjör VAP (99)
- 2st Ingenjör VAE (99)
- 2st Ingenjör VAA (99)
- 10st Ingenjör VT (99)
- 3st Ingenjör VMM (99)
- 3st Ingenjör VMR (99)
- Ingenjör VMS (99)
- Ingenjör VR (99)
- 3st Ingenjör VRR (99)
- 3st Ingenjör VRD (99)
- 2st Ingenjör VRT (99)
- Ingenjör VRH (99)
- 9st Ingenjör SFP (99)
- Ingenjör SUB (99)
- 2st Ingenjör SMA (99)
- 2st Ingenjör SM/MAS (99)
- Ingenjör SM/MOT (99)
- 2st Ingenjör SEA (99)
- 2st Ingenjör SEM (99)

Not

***1:**

Har ej upphittat någon information i arkiv rörande förkortningen efter ingenjörrens ansvar/system.

3e. Örlogsbas S – Specialtropp MF

Förband	Milo	Fo	Mob-plats	Pers	Anmärkning
Örlogsbas S – Specialtropp MF	S	15	623	37	*1, *2, *3
Summa:				37	

Not

***1:**

Örlogsbas S – Specialtropp MF är underställd/lyder under:

Förband
Örlogsbas S

***2:**

Mobiliseringsplats för personal, se även under kapitel 4a samt ***3:**

Nummer	Mobiliseringsplats 1
623	Nättraby

***3:**

Mobiliseringsplats för Örlogsbas S – Specialtropp MF.

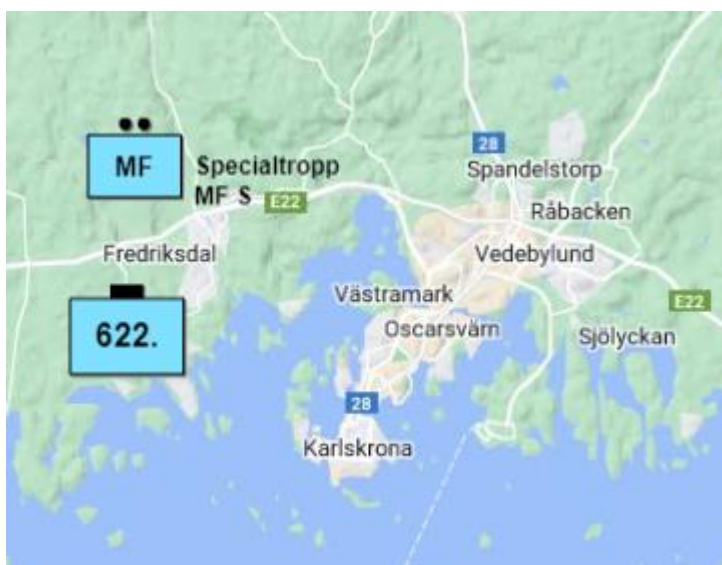



Örlogsbas S - Specialtropp MF

Örlogsbas S – Specialtropp MF

- 3st Ingenjör VAP (99)
- 2st Ingenjör VAE (99)
- 2st Ingenjör VT (99)
- 3st Ingenjör VMM (99)
- 2st Ingenjör VMR (99)
- Ingenjör VMS (99)
- 3st Ingenjör VRR (99)
- 3st Ingenjör VRD (99)
- 3st Ingenjör VRT (99)
- 3st Ingenjör VRH (99)
- Ingenjör SFP (99)
- 2st Ingenjör SFB (99)
- Ingenjör SFK (99)
- 2st Ingenjör SFU (99)
- Ingenjör SMA (99)
- Ingenjör SM/MAS (99)
- 2st Ingenjör SM/MOT (99)
- Ingenjör SEA (99)
- 2st Ingenjör SEM (99)

Not

***1:**

Har ej upphittat någon information i arkiv rörande förkortningen efter ingenjörrens ansvar/system.

3f. Örlogsbas V – Specialtropp MF

Förband	Milo	Fo	Mob-plats	Pers	Anmärkning
Örlogsbas V – Specialtropp MF	V	32	822	27	*1, *2, *3
Summa:				27	

Not

***1:**

Örlogsbas S – Specialtropp MF är underställd/lyder under:

Förband
Örlogsbas S

***2:**

Mobiliseringsplats för personal, se även under kapitel 4a samt ***3:**

Nummer	Mobiliseringsplats 1
822	Billdal

***3:**

Mobiliseringsplats för Örlogsbas V – Specialtropp MF.

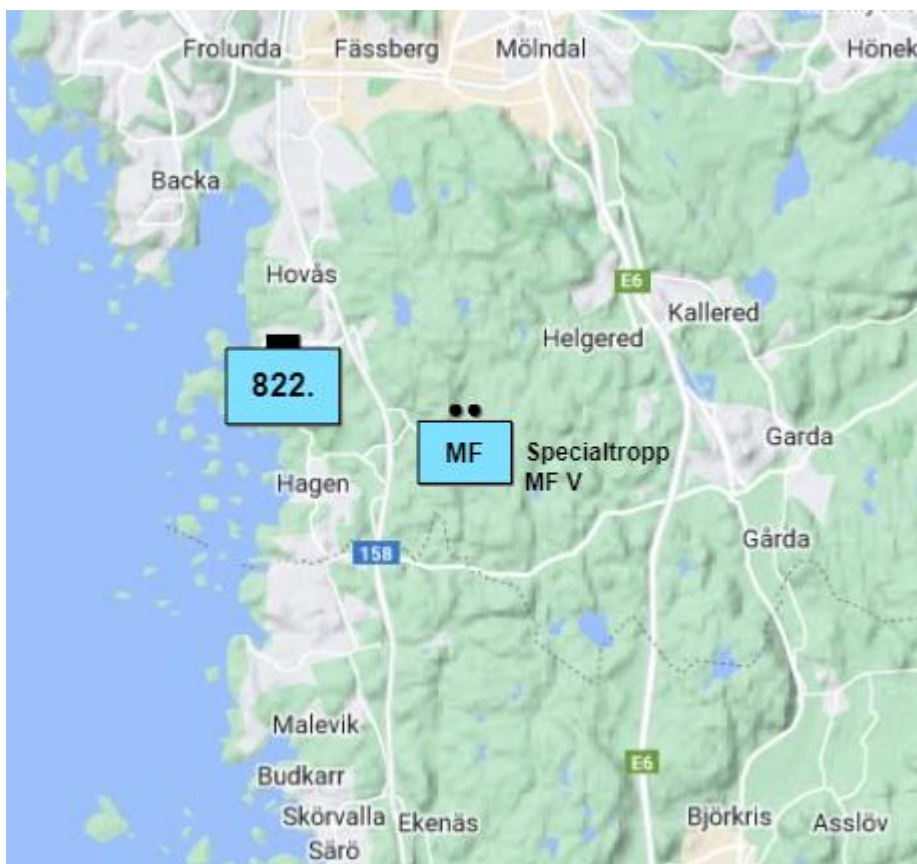



Örlogsbas V - Specialtropp MF

Örlogsbas V – Specialtropp MF

- 2st Ingenjör VAP (99)
- 2st Ingenjör VAE (99)
- Ingenjör VT (99)
- Ingenjör VMM (99)
- 2st Ingenjör VMR (99)
- Ingenjör VMS (99)
- 2st Ingenjör VRR (99)
- 3st Ingenjör VRD (99)
- 2st Ingenjör VRT (99)
- 2st Ingenjör VRH (99)
- Ingenjör SFB (99)
- Ingenjör SFK (99)
- Ingenjör SFU (99)
- Ingenjör SUP (99)
- Ingenjör SUM (99)
- Ingenjör SM/MAS (99)
- Ingenjör SM/MOT (99)
- Ingenjör SEA (99)
- Ingenjör SEM (99)

Not

***1:**

Har ej upphittat någon information i arkiv rörande förkortningen efter ingenjörrens ansvar/system.

3g. Kontrollgrupp MKBM

Förband	Milo	Fo	Mob-plats	Pers	Anmärkning
Kontrollgrupp MKBM	Ö	43	392	7	*1, *2, *3
Summa:				7	

Not

***1:**

Kontrollgrupp MKBM är underställd/lyder under:

Förband
Marinförvaltningen

***2:**

Mobiliseringsplats för personal, se även under kapitel 4a samt ***3:**

Nummer	Mobiliseringsplats 1
392	Eskilstuna

***3:**

Mobiliseringsplats för Kontrollgrupp MKBM.



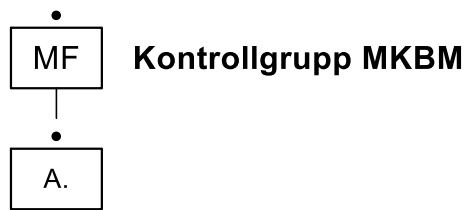

1.

Kontrollgrupp - MKBM

A. Expeditionsgrupp

Kontrollgrupp MKBM

- Gruppchef (99)
- Kontrollant (99)
- Kontrollant (12)
- Kontrollant (13)

Expeditionsgrupp

- Gruppchef (99)
- 2st Skrivbiträde (99)

3h. MF VT Motala

Förband	Milo	Fo	Mob-plats	Pers	Anmärkning
MF VT Motala	Ö	41	363	3	*1, *2, *3
Summa:				3	

Not

***1:**

MF VT Motala är underställd/lyder under:

Förband
Marinförvaltningen

***2:**

Mobiliseringsplats för personal, se även under kapitel 4a samt ***3:**

Nummer	Mobiliseringsplats 1
363	Norrköping

***3:**

Mobiliseringsplats för MF VT Motala.



Organisation

MF **MF VT Motala**

MF VT Motala

- Chef (99)
- 2st Kontrollant (99)

Not

3i. MF VM Huvudholmen

Förband	Milo	Fo	Mob-plats	Pers	Anmärkning
MF VM Huvudholmen	Ö	46	322	11	*1, *2, *3
Summa:				11	

Not

***1:**

MF VM Huvudholmen är underställd/lyder under:

Förband
Marinförvaltningen

***2:**

Mobiliseringsplats för personal, se även under kapitel 4a samt ***3:**

Nummer	Mobiliseringsplats 1
322	Skeppsholmen

***3:**

Mobiliseringsplats för MF VM Huvudholmen.



Organisation

MF

MF VM Huvudholmen

MF VM Huvudholmen

- Chef (99)
- 5st Byråingenjör (99)
- 5st Ingenjör (99)

Not

3j. MF SUB Malmö

Förband	Milo	Fo	Mob-plats	Pers	Anmärkning
MF SUB Malmö	S	11	659	7	*1, *2, *3
Summa:				7	

Not

***1:**

MF SUB Malmö är underställd/lyder under:

Förband
Marinförvaltningen

***2:**

Mobiliseringsplats för personal, se även under kapitel 4a samt ***3:**

Nummer	Mobiliseringsplats 1
659	Malmö

***3:**

Mobiliseringsplats för MF SUB Malmö.



Organisation

MF

MF SUB Malmö

MF SUB Malmö

- Chef (04)
- Förvaltare (12)
- Mariningenjör (06)
- Byråingenjör (99)
- Ingenjör (99)
- 2st Kontorist (99)

Not

3k. Marinens Kontrollkontor

Förband	Milo	Fo	Mob-plats	Pers	Anmärkning
Marinens Kontrollkontor	B	51	396	20	*1, *2, *3
Summa:				20	

Not

***1:**

Marinens Kontrollkontor är underställd/lyder under:

Förband
Marinförvaltningen

***2:**

Mobiliseringsplats för personal, se även under kapitel 4a samt ***3:**

Nummer	Mobiliseringsplats 1
396	Bofors

***3:**

Mobiliseringsplats för Marinens Kontrollkontor.

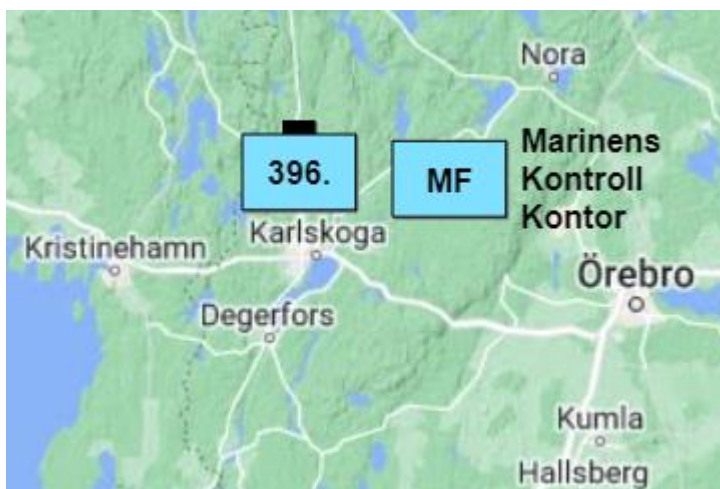

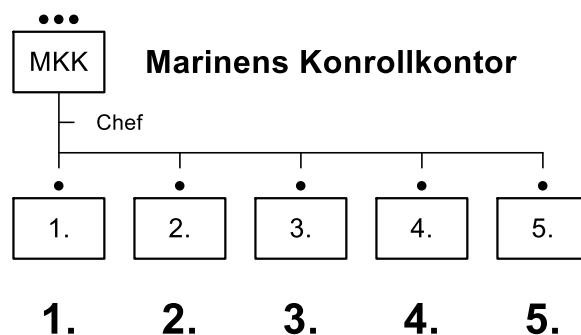

Marinens Kontrollkontor

1. Expeditionsgrupp
2. Kontrollgrupp - MEK
3. Kontrollgrupp - EL
4. Kontrollgrupp - KEM
5. Kontrollgrupp - MIN

Marinens Kontrollkontor

- Chef (06)

Expeditionsgrupp

- Gruppchef (12)
- Ställföreträdande Gruppchef (12)
- Tjänstgörande Underofficer (13)
- 2st Kontorist (99)

Kontrollgrupp – MEK

- Gruppchef (99)
- Ställföreträdande Gruppchef (99)
- 6st Kontrollant (99)

Kontrollgrupp – EL

- Gruppchef (99)
- 2st Kontrollant

Kontrollgrupp – KEM

- Gruppchef (99)

Kontrollgrupp – MIN

- Gruppchef (99)
- Kontrollant (99)

4. Bilaga

4a.

Flottans mobiliseringsplatser

”

Förteckning över flottans mobiliseringsplatser 1

Fl Org nr H 3024 22/5-1969

Bifogad förteckning över flottans mobiliseringsplatser 1 fastställs att gälla fr o m den 1/7-1969. Motsvarande förteckning, marinorder F nr H 55 den 28/12-1967, upphör att gälla fr o m nämnda datum (förstöres).

”

Dokumentet redovisar de mobiliseringsplatser som skall gälla fr o m 1969-07-01. Tabellerna byggs enligt följande exempel:

Namn	Nummer	Mobpl 1 Typ	Fo	Inställelseangivelse
Luleå	108	B	63	Inställelse Mjölkuddskolan. Avstigning järnvägsstation Notviken, därifrån biltransport.
1	2	3	4	5

Förtydligande:

- 1: Namn på mobiliseringsplatsen.
- 2: Nummer på mobiliseringsplatsen.
- 3: Typ av mobiliseringsplats, ingen vägledning ges rörande betydelsen av bokstav.
- 4: Inom vilket försvarsområde mobiliseringsplatsen är placerad.
- 5: Hur och var inställelse skall ske samt med eventuella transporter.

Not 1:

Mobiliseringsplats 1 ”Mobpl 1” är den plats personalen skall samlas på. Utrustning, d.v.s den plats som förbandets utrustning är förvarad på är styrd via en annan nummerserie (4-siffrig) och är benämnd ”Mobpl 2” och redovisas inte här.

Not 2:

Endast mobiliseringsplatser för kustbevakningsförband visas i sammanställningen.

Flottans mobiliseringsplatser 101 - 199

Namn	Nummer	Mobpl 1 Typ	Fo	Inställelseangivelse
Ramvik	155	A	23	Inställelseplats järnvägsstation Ramvik. Avstigning järnvägsstation Ramvik.

8a2. Flottans mobiliseringsplatser 301 - 399

Namn	Nummer	Mobpl 1 Typ	Fo	Inställelseangivelse
Skeppsholmen	322	A	44	Inställelseplats brovakten Skeppsholmen, Stockholm, AB-Län. Avstigning järnvägsstation Stockholm Central. Buss till Karl XII torg. Därifrån till fots.
Norrköping	363	B	41	Inställelseplats Marieborgs folkhögskola, E-Län. Avstigning järnvägsstation Norrköping Central. Därifrån transport genom Fo41 försorg.
Viksta	390	- 2)	47	Inställelseplats busshållsplats Viksta kyrka, C-Län (20km Norr Uppsala). Avstigning järnvägsstation Uppsala Central. Buss från Uppsala.
Eskilstuna	392	- 2)	43	Inställelseplats Nike-förrådet, Kungsgatan 65, Eskilstuna, D-Län. Avstigning järnvägsstation Eskilstuna Central. Därifrån till fots.
Bofors	396	- 2)	51	Inställelseplats Rex Hotell, Karlskoga, T-Län. Avstigning järnvägsstation Örebro, Kristinehamn, Degerfors. Buss från Örebro, Kristinehamn, Degerfors till fd järnvägsstation Karlskoga. Därifrån till fots.

Not:

*2: Ur inre förband

8a4. Flottans mobiliseringsplatser 601 - 699

Namn	Nummer	Mobpl 1 Typ	Fo	Inställelseangivelse
Nättraby	623	A	15	Inställelseplats järnvägstation Nättraby.
Malmö	659	D	11	Inställelseplats Sjöfartshotellet, Malmö. Avstigning järnvägsstation Malmö Central.

8a5. Flottans mobiliseringsplatser 801 - 899

Namn	Nummer	Mobpl 1 Typ	Fo	Inställelseangivelse
Billdal	822	B	32	Inställelseplats Askims kyrka, syd Göteborg. Avstigning järnvägsstation Göteborg Central eller Mölnåls järnvägsstation. Därifrån med ordinarie kommunikationsmedel till Askims kyrka.

Denna sida är medvetet lämnad tom

MARINEN 1969
SERIE 5a –
CENTRALA FÖRBAND

UNDER ARBETE



För mer information:
Besök
WWW.ARMEHANDBOK.SE

© JAN SJÖBERG 2022

SERIE 5a
Version 1.0

AH ARMEHANDBOK